

第4回北関東摂食嚥下 リハビリテーション研究会

2016年2月11日(木) 祝日: 建国記念の日

プログラム

- 10:00~10:05 開会のご挨拶 (代表世話人: 馬場 尊先生)
- 10:05~10:30 **NSTにおける嚥下チームの役割(ミニシンポジウム)**
国際医療福祉大学病院 NSTメンバー
- 10:30~11:20 **講演: 嚥下内視鏡(VE)が広げる嚥下の世界**
国際医療福祉大学病院リハビリテーション科
教授・部長 太田喜久夫 先生
— 休憩10分 —
- 11:30~12:40 **特別講演: 320列嚥下CTが切り開く嚥下動態の新展開**
藤田保健衛生大学医療科学部リハビリテーション学科
准教授 稲本陽子 先生
- 12:40~12:50 展示企業による1分間プレゼン
- 12:50~13:00 **第5回研究会のご案内**
茨城県立医療大学 保健医療学部看護学科 教授 市村久美子 先生
- 閉会のご挨拶

【会場】 栃木県那須塩原市井口537-3
国際医療福祉大学病院 B棟5階 講堂

※アクセスは裏面の詳細地図をご覧ください
※駐車場のご利用も可能です

【事前申込制】 定員300名, 参加費1,000円

【お申込み方法】

オンライン予約かFAXでお申込み下さい(裏面ご参照)

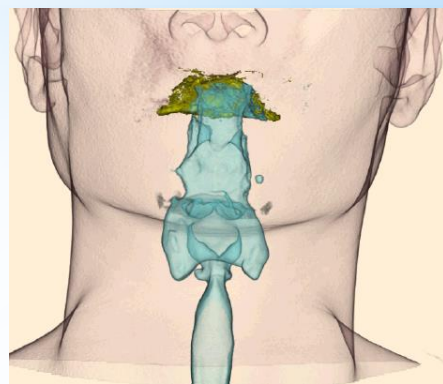

本研修会は「日本摂食嚥下リハビリテーション学会認定士単位セミナー」および「日歯生涯研修セミナー」、「日本老年歯科医学会 認定医更新研修単位セミナー」に該当します。

- お問い合わせ先: (株)フードケア 042-786-7177 担当 東井(とうい)
- 代表世話人: 足利赤十字病院 リハビリテーション科 馬場 尊、茨城県立医療大学 保健医療学部看護学科 市村久美子
- 開催事務局: 足利赤十字病院 リハビリテーション科
- 当番幹事: 国際医療福祉大学病院 リハビリテーション科 太田喜久夫
- 共催: (株)フードケア、日本老年歯科医学会 栃木支部、足利歯科医師会
- 後援: 栃木県那須郡市医師会、栃木県病院薬剤師・栃木県薬剤師会、栃木県言語聴覚士会

オンライン予約URL

https://coubic.com/kitakanto_swallowing

参加申込書

※楷書ではっきりとご記入の上、以下宛先にファックスにてお申込みください

FAX 042-786-7286

フードケア 東井(とうい)苑

※ お申込み受付の返信を致しますので、E-mail若しくはFAXは必ずご記入下さい

※ 回線の都合上、できるだけ午後のご発信をお願いいたします

フリガナ お名前		E-mail	※
ご住所	〒 (ご自宅・お勤め先) ※○をおつけください		
日中連絡が とれるTEL		FAX	※
フリガナ 貴院・ 貴施設名			
部署名		ご職種	

複数名でお申込みの場合、参加者のお名前、職種をご記入ください

お名前		ご職種	
お名前		ご職種	
お名前		ご職種	

[会場地図] 国際医療福祉大学病院 B棟 5階 講堂

※正面入り口からご入場ください 栃木県那須塩原市井口537-3

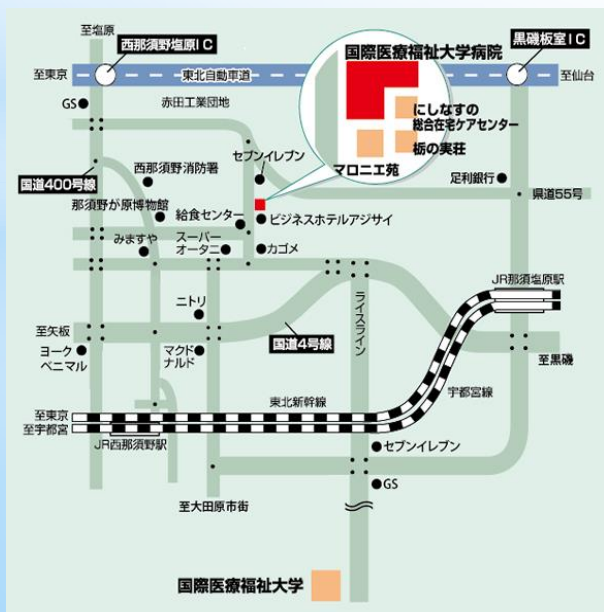

JR

【東北新幹線】那須塩原駅下車、車で約15分

【東北本線】西那須野駅下車、車で約10分

お車

【東北自動車道】西那須野塩原ICから、車で約10分